

# Secretaría de Turismo de Ushuaia

## • EL TURISMO EN NÚMEROS

### INFORME MENSUAL: Principales Indicadores

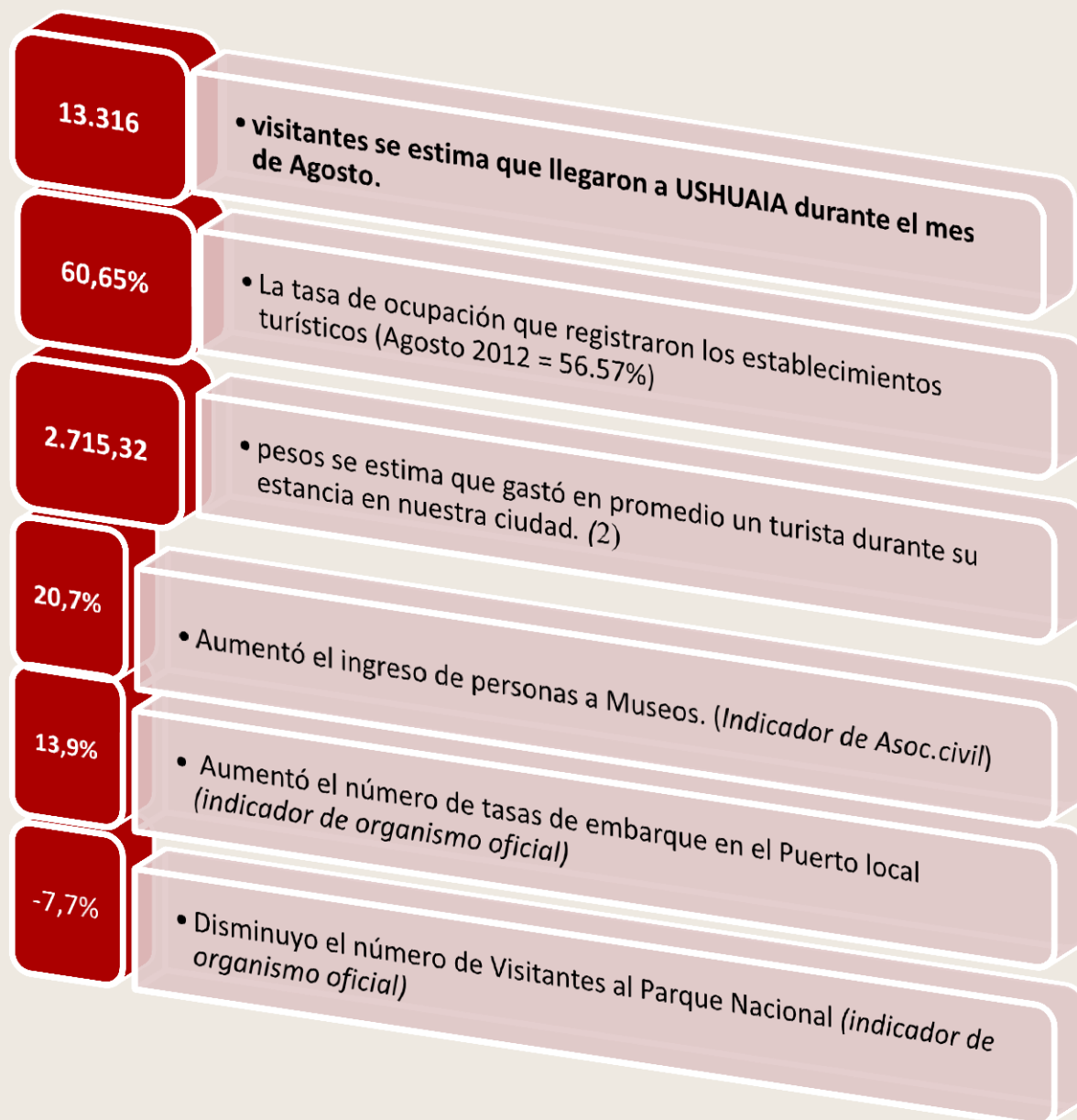

Elaboración realizada por la Secretaría de Turismo de Ushuaia con datos aportados por prestadores de servicios turísticos privados y organismos públicos afines a la actividad. **Nota: las cifras aquí contenidas, deben ser consideradas como información preliminar**

1-Datos aportados por la Dirección Provincial de Puertos-Delegación Puerto Ushuaia.

2- El Gasto Turístico proporciona información con carácter periódico sobre el valor agregado de los gastos medios por turista realizados directamente en Ushuaia, en función de los siguientes valores de referencia:

VRH (valor de referencia hotelaría): \$1268,21= Promedio ponderado valor habitación base doble x estadía 2.

VRG (valor de referencia en gastronomía): \$672,98 = Promedio valor Cubierto x 5 almuerzos + cenas.

VRE (valor de referencia de excursión): \$496,97 = Promedio de las principales excursiones y demás actividades realizadas x estadía, atomizado conforme índices obtenidos en base a datos de prestadores de servicios turísticos privados y organismos públicos afines a la actividad.

VRGV (valor de referencia gastos varios y entretenimiento): \$277,16 = nivel de gastos compras y traslados locales

# Secretaría de Turismo de Ushuaia

## • EL TURISMO EN NÚMEROS

### INFORME MENSUAL: Indicadores de los centros de Informes

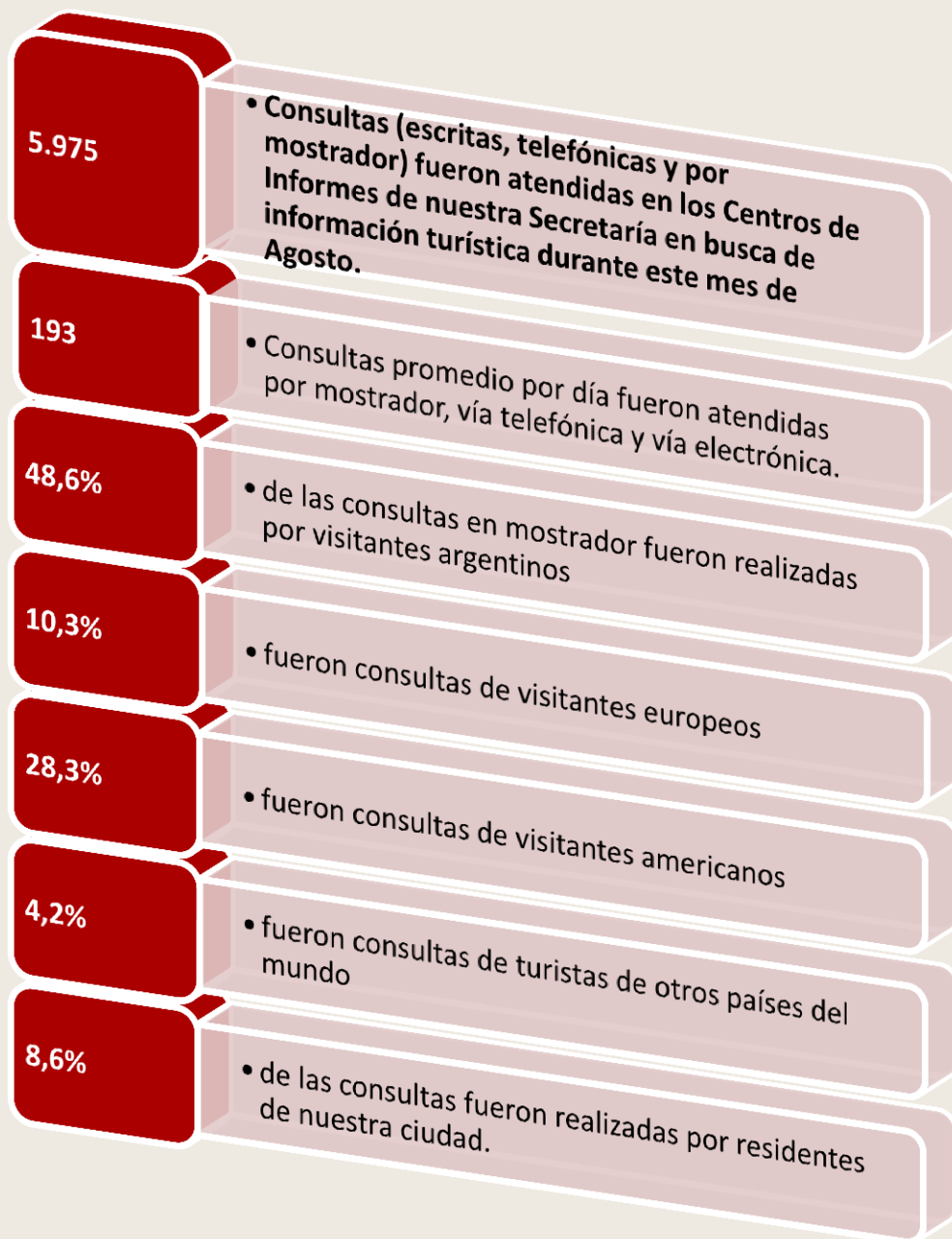

*Nota: la base de datos fue tomada por mostrador, consultas telefónicas y por correspondencia, realizadas en los Centros de Informes del Aeropuerto y Centro.*

# Secretaría de Turismo de Ushuaia

## EL TURISMO EN NÚMEROS



### INFORME MENSUAL: Gráficos

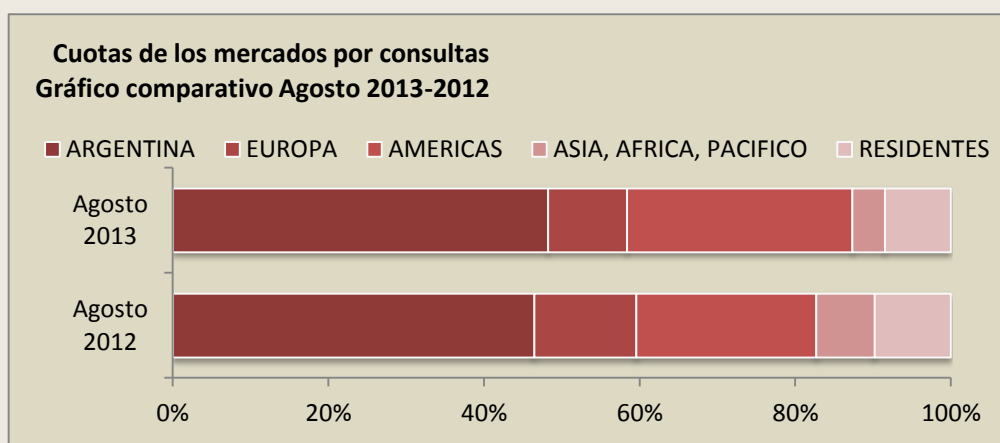
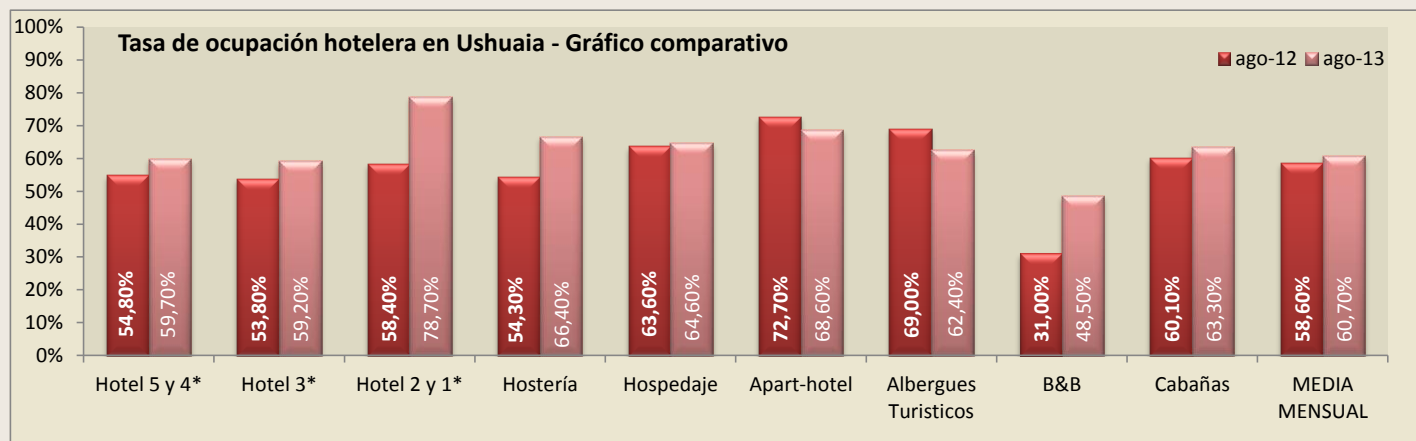

Secretaría de Turismo de Ushuaia Departamento Estadística y Econometría

Prefectura Naval Argentina 470 (V9410BFT) Ushuaia

Provincia de Tierra del Fuego, Antártida e Islas del Atlántico Sur - Patagonia Argentina

estadisticaturismo@gmail.com - estadisticaturismo@ushuaia.gov.ar - www.turismoushuaia.com