

# EL TURISMO EN NÚMEROS

## INFORME MENSUAL: Principales Indicadores

19.119

- Visitantes se estima que llegaron a USHUAIA durante el mes de Julio.

55,62 %

- La tasa de ocupación que registraron los establecimientos turísticos (Julio 2013 = 63%). <sup>1</sup>

90

- Establecimientos hoteleros abiertos durante el mes de referencia

136.851

- Plazas disponibles durante el mes de referencia

3.793

- Pesos se estima que gastó en promedio un turista durante su estancia en nuestra ciudad. <sup>2</sup>

12,8%

- Aumentó el número de entradas de personas al Parque Nacional Tierra del Fuego (*indicador de organismo oficial*)

8,9%

- Disminuyó el ingreso de personas a Museos. (*Indicador de Asoc.civil*)

8,5%

- Aumentó el número de tasas de embarque en el Puerto local (*indicador de organismo oficial*)

Elaboración realizada por la Secretaría de Turismo de Ushuaia con datos aportados por prestadores de servicios turísticos privados y organismos públicos afines a la actividad. **Nota: las cifras aquí contenidas, deben ser consideradas como información preliminar**

1- Dato obtenido en base al convenio realizado con Indec, Dirección de Estadísticas de la Provincia, In.Fue.Tur y Secretaría de Turismo de la Municipalidad de Ushuaia, en el marco de la implementación de la Encuesta de Ocupación Hotelera desde Enero 2013.

2- El Gasto Turístico proporciona información con carácter periódico sobre el valor agregado de los gastos medios por turista realizados directamente en Ushuaia, en función de los siguientes valores de referencia:

VRH (valor de referencia hotelería): \$2.213,33 = Promedio ponderado valor habitación base doble x estadía 2.

VRG (valor de referencia en gastronomía): \$672,98 = Promedio valor Cubierto x 5 almuerzos + cenas.

VRE (valor de referencia de excursión): \$604,24 = Promedio de las principales excursiones y demás actividades realizadas x estadía, atomizado conforme índices obtenidos en base a datos de prestadores de servicios turísticos privados y organismos públicos afines a la actividad.

VRGV (valor de referencia gastos varios y entretenimiento): \$302,55 = nivel de gastos compras y traslados locales.

## EL TURISMO EN NÚMEROS

INFORME MENSUAL: Indicadores de los centros de Informes

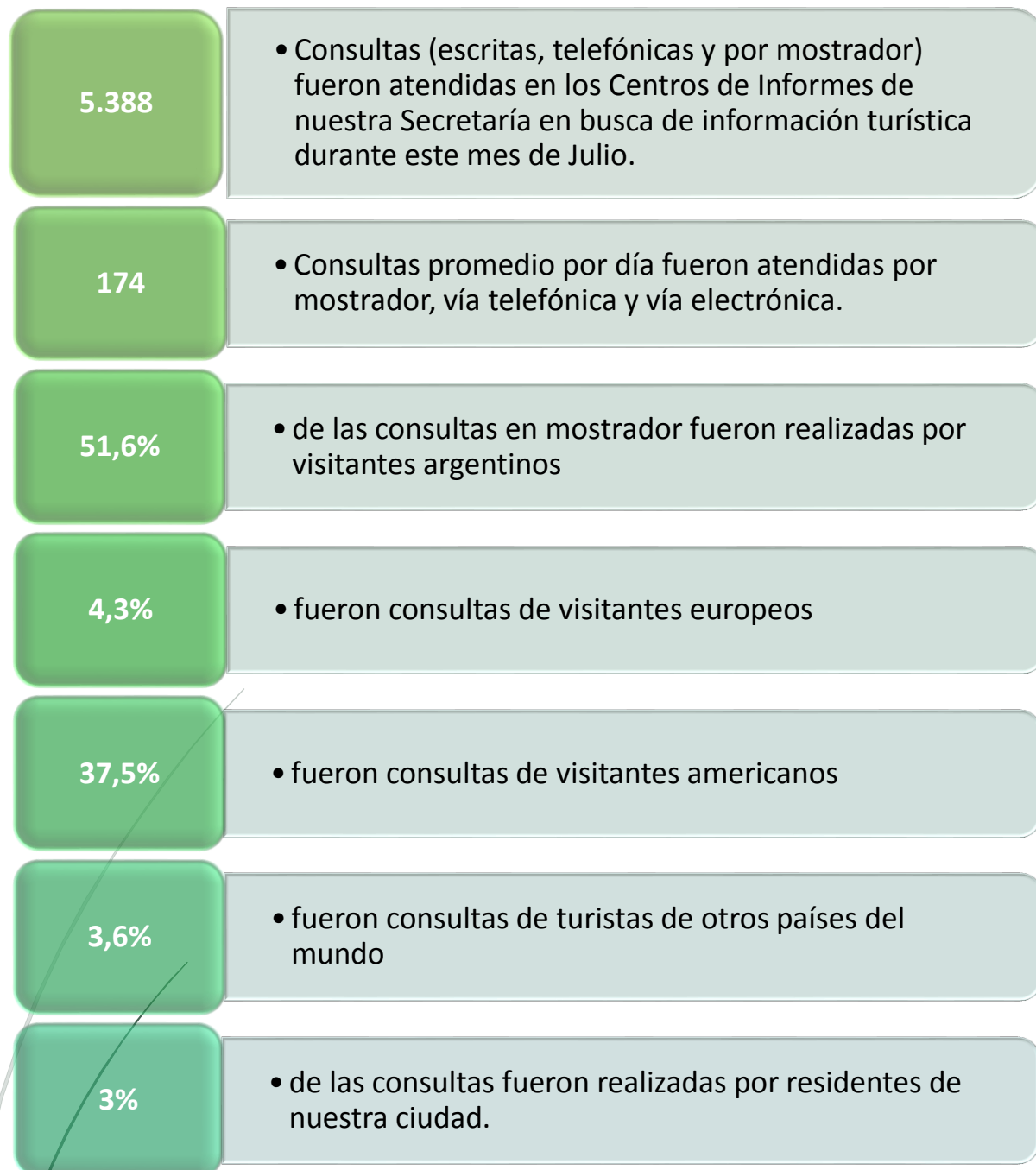

*Nota: la base de datos fue tomada por mostrador, consultas telefónicas y por correspondencia, realizadas en los Centros de Informes del Aeropuerto y Centro.*

# EL TURISMO EN NÚMEROS

## INFORME MENSUAL: Gráficos

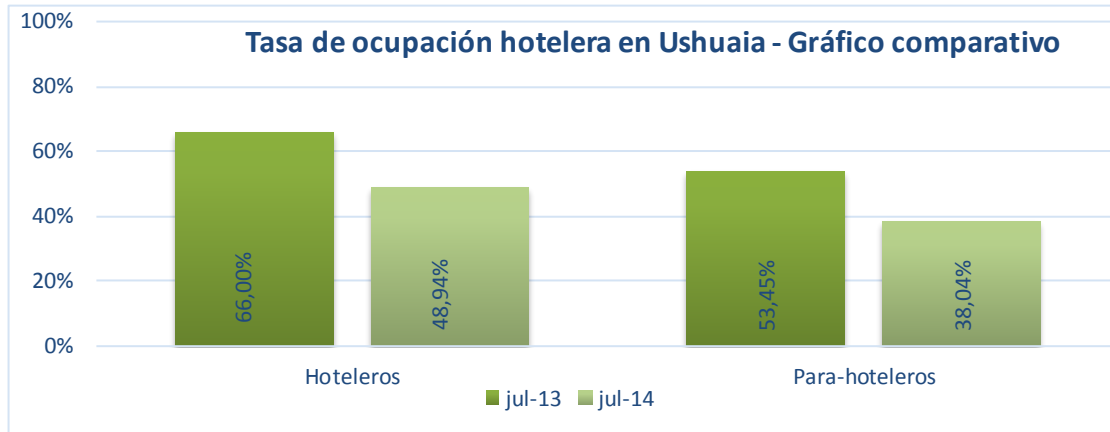

No se ha podido desagregar por tipo y por categoría a los establecimientos hoteleros, ya que a partir del año 2013 los datos publicados corresponden a la Encuesta de Ocupación Hotelera. A los fines comparativos se agrupan en hoteleros y para-hoteleros

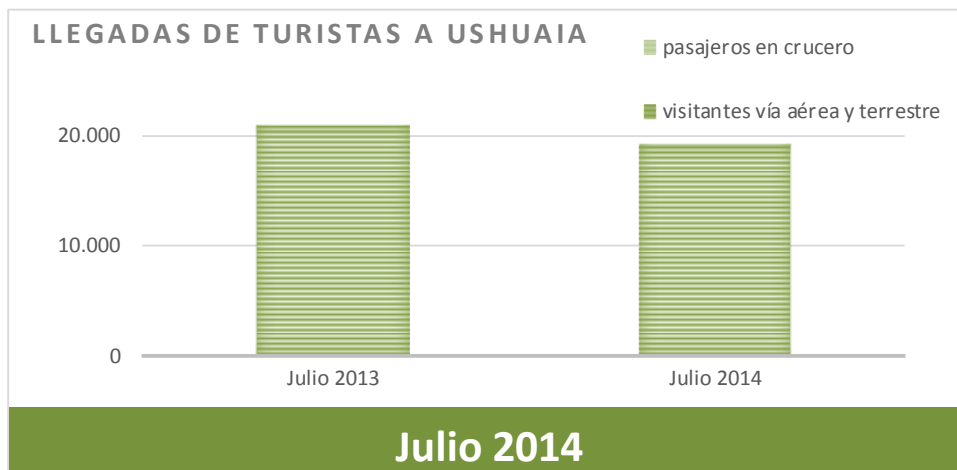

**Cuotas de los mercados por consultas  
Gráfico comparativo Julio 2013-2014**

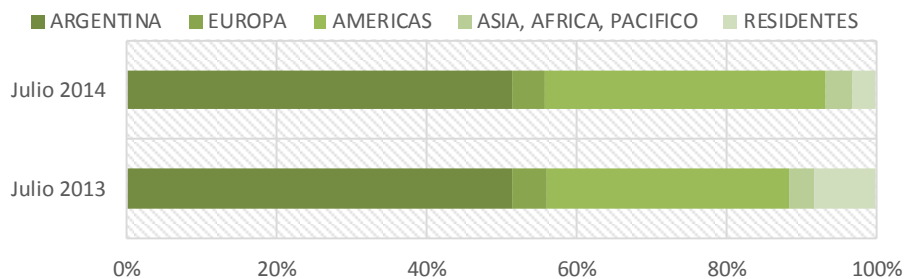

Secretaría de Turismo de Ushuaia Departamento Estadística y Econometría  
 Prefectura Naval Argentina 470 (V9410BFT) Ushuaia Provincia de Tierra del Fuego, Antártida e Islas del Atlántico Sur - Patagonia Argentina  
 estadisticaturismo@gmail.com - estadisticaturismo@ushuaia.gov.ar  
[www.turismoushuaia.com](http://www.turismoushuaia.com)



Departamento Estadísticas y Econometría  
 Secretaría de Turismo - Municipalidad de Ushuaia