

# ¿QUÉ HACER EN USHUAIA?

Preparamos una guía completa con toda la información de las excursiones, los museos y actividades que ofrece la ciudad. Con precios y horarios **referenciales**, para que puedas planear tu visita.

Esta guía se actualiza periódicamente, por lo cual te recomendamos que no la descargues para un viaje a futuro, ya que la información puede cambiar. Descargala siempre en nuestra página en el momento que estés en Ushuaia.

Última actualización 02.04.26



# ÍNDICE

RECORRIENDO LA CIUDAD	2
DISFRUTANDO	
EL CANAL BEAGLE	4
USHUAIA - PUERTO WILLIAMS	8
TREN DEL FIN DEL MUNDO	9
PARQUE NACIONAL	
TIERRA DEL FUEGO	10
MAPA DEL PARQUE NACIONAL	11
CIRCUITO DE	
LOS GRANDES LAGOS	13
TREKKING CON GUÍAS	14
SOBREVUELOS	15
HELIUSHUAIA	16
BUCEO	17
PESCA DEPORTIVA	18
CABALGATAS	20
USHUAIA GOLF CLUB	21
PUERTO ALMANZA	22
GLACIAR MARTIAL	23
CANOPY	24
TREKKING Y TURISMO AVENTURA	26
ALQUILER DE EQUIPO DE TREKKING, CAMPING y MOUNTAIN BIKE	29

# RECORRIENDO LA CIUDAD

## Museos Marítimo y ex Presidio de Ushuaia

Yaganes y Gob. Paz - Diariamente de 10 a 20 hs. Visitas guiadas: 11:30 - 18:30 hs. Entrada General: \$44.000. Jubilados, estudiantes y docentes Arg: \$35.000.- Menores de 12 años gratis.

El Ticket incluye: Museo Antártico, Museo de Arte Marino, Galería de Arte, Museo Naval Comodoro Augusto Lasserre (lunes a sábados de 15 a 19 hs.) visita guiada. (válida por 2 días). Se pueden bajar audioguías en diferentes idiomas.

## Museo del Fin del Mundo

Maipú 173 - Lunes a viernes de 10 a 19 hs. Sábados de 13 a 19 hs.- Visita guiada pueblos originarios lunes a viernes 11 hs. Visita general: martes, jueves, viernes y sábados 15 hs. Pago sólo en efectivo. Entrada General: \$9.500.- Turista Nacional: \$5.000.- Jubilados, estudiantes y docentes Arg: \$3.500. Menores de 14 años, CUD, Ex combatientes de Malvinas y Residentes TDF: gratis. Descargar visita audioguiada y llevar auriculares propios.

## Antigua Casa de Gobierno

Maipú 465 - Visita guiada martes miércoles, jueves y sábados 16hs. tarifa idem anterior

## Antigua Casa Beban y Museo de la Ciudad (Casa Pena)

Maipú y Pluschow - Lunes a viernes de 10 a 18 hs. Sábados de 15 a 19 hs. Entrada gratuita.

## Espacio Pensar Malvinas (Casa Torres)

Maipú y 12 de Octubre - Lunes a viernes de 10 a 17 hs. Entrada gratuita.

## Plaza Islas Malvinas

Maipú y Luis Pedro Figue - Recorrido fotográfico.

## Reserva Natural Urbana Bahía Encerrada

Recorrido natural, histórico, cultural, zona de nidificación de aves.

## Paseo de Artesanos Enriqueta Castelumendi

Plaza 25 de Mayo -Maipú y Lasserre - Diariamente de 10 a 20 hs.



Mapa Zona Centro

### **Guiando por TDF** (city tour a pie)

Fines de semana, lunes y feriados 15h (ES) 16h30 (EN) En Plaza Cívica. Condicionada al clima. (Actividad a la gorra) 1h. Consultar por otros idiomas. Reservas [@guiandoportdf](#) (Instagram).

### **City Tours**

#### **Con agencias**

A partir de \$45.000. (Requieren un mínimo de personas o en privado).

#### **City Train**

10:30 - 12 - 15:30 hs.

Jubilados/Estudiantes: \$15.000

Turista Nacional: \$20.000

Turista Extranjero: \$25.000

#### **City Tour Ushuaia**

10:30 - 12:30 - 15:30 - 17:30 hs.

Valor Gral: \$30.000

Jubilado Nac/CUD: \$20.000

TDF y Menores: \$15.000

### **Paseo del Fuego Shopping**

Traslados gratis desde Maipú y Lasserre

Salidas: 13 y 18 hs.

Regreso: 21 hs.

### **Actividades dentro del Shopping**

#### **Fibras del Fin del Mundo Hilanderas y Tejedoras de Tierra del Fuego**

Diariamente de 11 a 21 hs. Experiencia de Hilado (lunes con reserva al 2901 -527783)

#### **Tierra de Enigmas (Salas de Escape)**

[www.tierradeenigmas.com.ar](http://www.tierradeenigmas.com.ar)

#### **Jueves de Música**

Bandas en vivo en el Patio de Comidas, todos los jueves 21 hs.

#### **Guardá Equipaje**

En el Shopping Diariamente de 10 a 22 hs. Planta Baja. Reservar: <http://wekeep.app/>

#### **Paseo de la Centolla** (escultura)

Es un paseo costero, con bicisenda y espacios de descanso. Se accede desde el shopping o desde la costa.

#### **Mirador del Beagle**

Mirador con vistas al Monte Olivia y Cinco Hermanos, con paneles informativos. Se accede desde el Nivel 1 del Shopping.

# DISFRUTANDO EL CANAL BEAGLE

Salida y venta de tickets en el muelle turístico.

Prefectura Naval Argentina y Lasserre.

Tasa de Puerto: \$5.200. Se recomienda presentarse

30 minutos antes del horario de salida.

## EXCURSIÓN: ISLA DE LOS LOBOS MARINOS, ISLA DE LOS PÁJAROS, FARO LES ECLAIREURS + CAMINATA EN ISLAS BRIDGES

### Patagonia Adventure Explorer / Yate Kams

Tel: 2901-603181 | Mail: info@patagoniaexplorer.com.ar |

Web: [www.patagoniaexplorer.com.ar](http://www.patagoniaexplorer.com.ar)

Salidas: diariamente 10 y 15 hs. | Duración: 4 h

Tarifa: \$100.000 + Tasa de Puerto

Incluye cafetería y snack. Menores 3 a 9 años abonan el 50% + tasa. Menores hasta 2 años sin cargo.

### El Che Turismo Alternativo

Tel: 2901-517967 | Mail: cheushuaia@gmail.com

Salidas: diariamente 10 y 15 hs. | Duración: 4 h

Tarifa: \$115.000

Incluye cafetería, bebidas, degustación de cerveza artesanal y snack salado.

### Yate Tango

Tel: 2901-634004 | Mail: navegandoelfindelmundo@gmail.com

Salidas: diariamente 10 y 14 hs. | Duración: 3 h 30 aprox.  
(mínimo 4 pasajeros)

Tarifa: Adultos \$115.000 / Menores 6 a 11 años \$60.000 / Menores

hasta 5 años sin cargo

Incluye cafetería y degustación de cerveza artesanal.

**EL PRECIO NO INCLUYE LA TASA DE PUERTO**

### Yate Lunamar – Paludine

Tel: +54 9 11-6671-6733 | Casilla en el puerto: 9 a 18 hs.

Salidas: diariamente 9:30, 12 y 15 hs. | Duración: 2 h 30

Tarifa: \$85.000

### Seaboat

Tel: 2901-302384 | Mail: info@sea-boat.com |

Web: [www.sea-boat.com](http://www.sea-boat.com)

Salidas: diariamente 10:30 y 14:30 hs. | Duración: 2 h 30 aprox.

Tarifa: Adultos \$100.000 / Menores 5 a 11 años \$60.000.

**EL PRECIO NO INCLUYE LA TASA DE PUERTO**

**Las siguientes empresas ofrecen el servicio diariamente a las 10 y 15 hs. Duración 3 horas. Tarifa adulto: \$100.000**

**Rumbo Sur** 2901-606362 / [lineab@rumbosur.com.ar](mailto:lineab@rumbosur.com.ar) / [www.rumbosur.com.ar](http://www.rumbosur.com.ar)

**Canoero** 2901-601863 / [operaciones@hotelyamanas.com.ar](mailto:operaciones@hotelyamanas.com.ar)

**Destino Patagonia** 2901-581262/info@destinopatagonia.com / [www.destinopatagonia.com](http://www.destinopatagonia.com)

**Terramar Turismo** 2901-508105 / [info@terramar.tur.ar](mailto:info@terramar.tur.ar) / [www.terramar.tur.ar](http://www.terramar.tur.ar)

**Tolkeyén** 2901-619594 / [informes@tolkeyenpatagonia.com](mailto:informes@tolkeyenpatagonia.com) / [www.tolkeyenpatagonia.com](http://www.tolkeyenpatagonia.com)

**DESCUENTOS GENERALES EN NAVEGACIONES: Residentes 50% o 30% de descuento. Jubilados hasta 50%. Personas con carnet de discapacidad 20% de descuento, acompañante incluido en el carnet 20% de descuento. Menores de 3 años sin cargo. Entre 4 y 11 años 50% de descuento. A partir de 12 años tarifa adulto.**

## EXCURSIÓN: ISLA DE LOS LOBOS MARINOS, ISLA DE LOS PÁJAROS, FARO LES ECLAIREURS + CAMINATA EN ISLA "H"

**Tres Marías** Tel: 2901-582060 | Mail: [info@tresmariasweb.com](mailto:info@tresmariasweb.com)

Web: [www.tresmariasweb.com](http://www.tresmariasweb.com)

Salidas diarias 09:00 a 12:00 hs // 12:30 a 15:00 hs // 15:30 a 18:00

Duración: 2:30 hs

Tarifa: \$100.000

Incluye cafetería

**EL PRECIO NO INCLUYE LA TASA DE PUERTO**

- **Velero If**

\$ 125.000 + \$ 5000 tasa portuaria.

## EXCURSIÓN: ISLA DE LOS LOBOS MARINOS, ISLA DE LOS PÁJAROS, FARO LES ECLAIREURS.

**Onashaga** Tel: 2901 40-1859

Mail: [operaciones@onashagaexpedition.com](mailto:operaciones@onashagaexpedition.com)

Salidas diarias 10:00 y 15:00 hs. | Duración: 4h

Tarifa: \$105.000

Incluye: servicio de cafetería, té, café o mate cocido + alfajor

## EXCURSIÓN: CAMINATA EN PINGÜINERA

**Piratour** Tel: 2901 - 486234 | Mail: [info@piratour.net](mailto:info@piratour.net) |

Web: <https://piratour.net/>

Salidas diarias 14:30 hs. Duración 6h aprox. Ida y vuelta vía terrestre + caminata en la Isla Martillo (Pingüinera).

Tarifa: \$195.000 + Entrada a Harberton \$45.000 **(Martes Ea.**

**Harberton cerrada)**

## EXCURSIÓN: PINGÜINERA COMBINADA (VÍA TERRESTRE + VÍA MARÍTIMA)

**Ushuaia Boating** Tel: 2901 - 508961 | Mail:

[info@ushboating.com](mailto:info@ushboating.com) | Web: <https://ushboating.com/>

Ushuaia – Puerto Almanza – Isla Martillo – Ushuaia

Salidas diarias 08:00 a 12:30 hs / 14:00 a 18:30 hs

Traslado terrestre ida y vuelta desde el Puerto de Ushuaia + navegación cruzando el Paso Guaraní.

Avistaje de pingüinos magallánicos y papúa.

Tarifa: Mayores \$160.000 / Menores (5 a 11 años) \$110.000

Presentación: 20 min antes en el muelle turístico.

### **Con vehículo propio**

Puerto Almanza – Isla Martillo – Puerto Almanza

Horarios 11:30 y 13:30 hs.

Tarifa: Mayores \$135.000 / Menores (5 a 11 años) \$95.000

Presentación: 20 min antes en muelle/amarradero de Almanza.

### **Onashaga**

Tel: 2901 40-1859

Mail: [operaciones@onashagaexpedition.com](mailto:operaciones@onashagaexpedition.com)

### **Avistaje de pingüinos desde Puerto Almanza**

Ida y regreso terrestre desde el puerto de Ushuaia a Puerto Almanza + navegación de unos 30 minutos hasta isla martillo con avistaje de pingüinos.

Valor \$160.000 | Menores \$112.000 de 3 a 11 años inclusive.

Incluye: snack: café, té o chocolate caliente con medialunas

**Con vehículo propio:** consultar opciones.

**Piratour** Tel: 2901486234 | Mail: [info@piratour.net](mailto:info@piratour.net) |

Web: <https://piratour.net/>

(Barco + Bus / Bus + Barco ) NO OPERA LOS DÍAS MARTES

08:30 y 10:30 hs

Duración 8h30 aproximadamente

\$330.000 + Entrada a estancia harberton \$45.000 (Puede sufrir modificación sin previo aviso) + \$5.000 TASA

### EXCURSIÓN: PINGÜINERA CLÁSICA (ÚNICAMENTE VÍA MARÍTIMA)

**Canoero** Tel: 2901-601863/[operaciones@hotelyamanas.com.ar](mailto:operaciones@hotelyamanas.com.ar)

Salidas: 09:00 y 15:00 hs.

Duración: 5h aprox.

Adultos: \$165.000. Menores (4 a 11 Años): \$82.500. Jubilados: (20% Desc) \$132.000

Personas Con Discapacidad: \$82.500 + \$1.500 (Tasa De Puerto Reducida). Residentes TDF (Presentar DNI). Adultos: \$82.500

Menores (4 A 11 Años): \$41.250 + \$5.000 (Tasa De Puerto)

**Terramar** Tel: 2901-508105/ [info@terramar.tur.ar/](mailto:info@terramar.tur.ar/)

[www.terramar.tur.ar](http://www.terramar.tur.ar)

Salidas 09:00 y 15:00 hs.

Tarifa Adulto: \$165.000

**Rumbo Sur** Tel: 2901-606362 / [lineab@rumbosur.com.ar](mailto:lineab@rumbosur.com.ar) /

[www.rumbosur.com.ar](http://www.rumbosur.com.ar)

**Tolkeyén** Tel: 2901-619594 / [informes@tolkeyenpatagonia.com](mailto:informes@tolkeyenpatagonia.com)

/ [www.tolkeyenpatagonia.com](http://www.tolkeyenpatagonia.com)

Salidas Lunes, Miércoles, Viernes y Sábados 15:00 hs.

Embarque 45 minutos antes de cada salida. Duración: entre 5 y 6h

Tarifa general:

Adulto: \$165.000

Menor de 4 a 11: \$82.500

Menor de 0 a 3: sin cargo

Jubilados Argentinos: \$132.000

EL PRECIO INCLUYE LA TASA DE PUERTO

**Destino Patagonia** Tel: 2901-581262 /

[info@destinopatagonia.com](mailto:info@destinopatagonia.com) / [www.destinopatagonia.com](http://www.destinopatagonia.com)

Salidas 09:00 y 15:00 hs.

Duración: entre 4 y 5h.

Tarifa general:

Adulto: \$165.000

Menor de 4 a 11: 40% de descuento

Jubilados Argentinos: 20% de descuento

EL PRECIO NO INCLUYE LA TASA DE PUERTO

# USHUAIA - PUERTO WILLIAMS

Disponible de **noviembre a abril** de lunes a sábados.

## ONASHAGA EXPEDITIONS

Tel: 2901-401859 / Mail: [info@onashagaexpeditions.com](mailto:info@onashagaexpeditions.com)

Comenzamos el viaje utilizando como punto de encuentro nuestra oficina en el muelle turístico. Realizamos los trámites migratorios correspondientes e iniciamos la navegación por la Bahía de Ushuaia rumbo a Puerto Navarino (Chile), cruzando el Canal Beagle durante 40 minutos. Una vez allí, se realiza el ingreso al país y continuamos nuestro trayecto por tierra hasta Puerto Williams.

Regreso desde Puerto Navarino 9 hs.

El horario de encuentro es a las 08:00 hs en el Puerto de Ushuaia para poder hacer los trámites correspondientes.

Horario de cruce: 9 hs.

Tarifas: Lunes a Sábados: Ida: USD 160 ( ida y vuelta USD 280).

Menores de 4 años no abonan. Mínimo 6 personas.

Tarifa Residentes TDF: USD 160 ( ida y vuelta) Menores: 50 % de descuento.

## Desde Puerto Williams

Horario de encuentro: 8:30 hs. Horario de salida: 9:30 hs (desde Gobernación Marítima, Miramar 96) Llegada a Ushuaia: aproximadamente 12 hs.

Servicios incluidos

Traslado desde Ushuaia a Puerto Navarino en barco (y viceversa en función del tramo contratado).

Duración aproximada (dependiendo del clima): 40 minutos

Traslado desde Puerto Navarino a Puerto Williams en van (y viceversa en función del tramo contratado).

Duración aproximada: 1h30.

Servicios no incluidos: Tasa de puerto internacional. Pick up por alojamientos

## Recomendaciones

No olvidar su documentación de viaje. Los cruces están sujetos a las condiciones climáticas

Datos para la reserva (excluyente)

- Nombres y Apellidos

- Fecha y lugar de nacimiento

- Nacionalidad

- Pasaporte/DNI (Si existe la posibilidad, sacar foto del DNI o pasaporte con el que se va a viajar)

## EXPERIENCIA AUSTRAL

[experienciaaustral@loscauquenes.com](mailto:experienciaaustral@loscauquenes.com) - Consultar horarios y tarifas.

# TREN DEL FIN DEL MUNDO

Se recomienda la compra anticipada en la web:  
[www.trendelfindelmundo.com.ar](http://www.trendelfindelmundo.com.ar)

Salidas desde la Estación del Fin del Mundo (a 8 Km de la ciudad, en dirección al Parque Nacional Tierra del Fuego).

Se pueden comprar los tickets en las agencias de viajes de la ciudad.

Estación del Tren del Fin del Mundo abierta de 8:45 a 17:15 hs.  
Teléfono: +54 9 2901 30-1141 / Contacto comercial para pedidos especiales: +54 9 2901 47-4445.

Salidas diarias a las 9:30, 12 y 15 hs. Se trata de reservar los trenes de la mañana para las agencias. Pero se van agregando salidas según la demanda.

Duración: 1h50 - Trayecto de ida y vuelta.

Entrada General: \$65.000.- Menores General (de 4 a 12 años) \$32.500.

Turista Nacional: \$65.000 - Menores Nacional (de 4 a 12 años) \$32.500 . menor de 3 años sin cargo.

Jubilados Argentinos: \$42.000 - Residentes TDF 7 años en adelante: \$32.500.

Es obligatoria la compra de la entrada al PNTDF para realizar el paseo en tren.

Entrada al Parque Nacional: Tarifa general: \$30.000. Nacionales: \$9.000. Estudiantes Argentinos: \$7.000 Jubilados, menores de 6 años, personas con discapacidad y residentes de Tierra del Fuego: GRATIS.

Dentro de la estación el lugar cuenta con una zona de confitería y boutique.

Se aceptan tarjetas de crédito Visa, Mastercard y American Express. Efectivo pesos, dólares, euros, reales.



Imagen ilustrativa del recorrido

## Transfer Oficial a la Estación del Tren

Salidas (desde el puerto): 08:30, 11:00 y 14:00 hs.

Regresos (desde la estación principal): 11:30, 14:30 y 17:00 hs.

Precio: AR\$20.000 (ida y vuelta) AR\$15.000 (un tramo).

Tel: +54 9 2901 58-4976

Mail: [info@best-tourpatagonia.com](mailto:info@best-tourpatagonia.com)

# PARQUE NACIONAL TIERRA DEL FUEGO

**Tarifa general: \$30.000. Nacionales: \$9.000. Estudiantes Argentinos: \$7.000. Jubilados, menores de 6 años, personas con discapacidad y su acompañante y residentes TDF: GRATIS.**

Ruta Nacional N° 3: la portada del parque se encuentra a 12 km del centro de la ciudad de Ushuaia. Se puede ingresar en vehículo particular, en una excursión organizada (contratando el servicio en alguna de las empresas habilitadas) o tomando el servicio de “líneas regulares” que parten con horarios definidos del centro de la ciudad (Maipú y Fadul) y tienen 7 paradas dentro del parque.

Ferrocarril Austral Fueguino: La estación principal del Ferrocarril Austral Fueguino se encuentra 2 kilómetros antes de la entrada al Parque. Contratando el servicio, se recorren aproximadamente 7 kilómetros hasta la estación que se encuentra dentro (Estación del Parque), pudiendo continuar la visita de manera particular, recorriendo a pie los senderos del parque, en vehículos particulares o líneas regulares, o bien contratando de antemano el servicio de excursiones en una empresa de turismo habilitada.

La validez del boleto de acceso es diaria, excepto para acampantes (para los cuales tendrá una validez de 48 hs). Para acceder al descuento del 2° día consecutivo deberá tramitarlo a través de la Web.

Posibilidad de adquirir pases mensuales individuales y familiares.

Para todas las categorías de tarifas es obligatorio mostrar documentación que la acredite. (Documento nacional de identidad, carnet de jubilado, pensionado, estudiante y persona con discapacidad (que incluya al acompañante)).

Excursión clásica al Parque Nacional con agencias de viajes desde: \$90.000.

Trekking y canoas desde: \$180.000

**Mapa del Parque** - Pedí el tuyo en nuestras oficinas Lugares habilitados para acampar: Camping Laguna Verde (límite: 10 fogones) Los Cauquenes (límite: 7 fogones) Camping Río Pipo (límite: 25 fogones) Camping Ensenada Zaratiegui (límite: 4 fogones).

Está permitido sólo el uso de anafes, garrafas, calentadores exclusivamente en sitios destinados a tal fin, en las áreas de acampe.

## **Centro de visitantes ALAKUSH**

Cafetería y restaurante: diariamente de 10 a 17:30 hs.

Baños públicos y centro de interpretación: diariamente de 08 a 20 hs.

# MAPA DEL PARQUE NACIONAL

## CAMINATAS DEL SECTOR LAPATAIA

**1 SENDA PAMPA ALTA** **Dificultad:** Media  
**Distancia:** 4,7 km (ida)  
**Duración:** 2 hs

Vista Panorámica del Canal Beagle y del Valle del Río Pipo. Se puede acceder desde el camping de Enseñada Zaratiegui remontando el A° Piloto (opción larga: 4.9km) o desde Ruta Nac. N° 3 (opción corta 3.7km) y bajar por la senda que empalma con el camino a Río Pipo.

**2 SENDA COSTERA** **Dificultad:** Media  
**Distancia:** 8 km (ida)  
**Duración:** 4 hs

Caminata por la costa marina atravesando bosques de guindo y canelo. Se accede desde Enseñada Zaratiegui o desde el cruce vehicular al Lago Acigami sobre la Ruta N° 3.

**3 SENDA HITO XXIV** **Dificultad:** Media  
**Distancia:** 3.5 km (ida)  
**Duración:** 3 hs ida y vuelta

Caminata por la margen NO del Lago Acigami hasta el límite internacional Argentina-Chile.

**4 CERRO GUANACO** **Dificultad:** Alta  
**Distancia:** 6 km  
**Duración:** 4 hs hasta cumbre

Desde la cumbre del Cerro Guanaco se aprecia una hermosa vista de la cordillera fueguina y sus turberas. Se accede desde la Senda al HITO XXIV, luego de cruzar el A° Guanaco hay un desvío señalado a la derecha. Todo el recorrido es en ascenso por pendientes fuertes. **REGISTRO OBLIGATORIO EN EL C.V. ALAKUSH.**

**5 CASCADA RÍO PIPO** **Dificultad:** Baja  
**Distancia:** 900mts (ida)  
**Duración:** 15 min

Nace en el estacionamiento del Campamento Río Pipo.

**6 CRUCE RUTA 3 ENSENADA** **Dificultad:** Baja  
**Distancia:** 1.3 km (ida)  
**Duración:** 40 min

Partiendo desde el cruce de ruta N° 3 hacia Ensenada Zaratiegui.

## PARQUE NACIONAL TIERRA DEL FUEGO - ZONAS DE USO PÚBLICO



- Camping agreste
- Información
- Gendarmería
- Ruta Nacional N°3
- Fin de ruta N°3
- Muelle
- Transporte
- Altura s.n.m.
- Distancia
- Cascada
- Portada
- Punto panorámico
- Senda
- Límite Internacional
- Camino consolidado
- Vías del FAF
- Sanitarios Públicos
- Restaurante

## CUIDEMOS



### ACAMPE... SIN DEJAR RASTROS

No deje rastros de su paso o estadía en el Parque Nacional. Acampe en lugares autorizados y evite hacer zanjas.



### PROHIBIDO HACER FUEGO

Queda prohibido el uso de anafes, garrafas, calentadores u otro elemento de combustión en toda la superficie de uso público del Parque Nacional Tierra del Fuego, por un periodo de 90 días o hasta tanto las condiciones de peligrosidad de incendios se modifiquen.



### BASURA... REGRESE CON LOS RESIDUOS

Disponga de una bolsa para los mismos.



### MASCOTAS

No está permitido el ingreso con animales domésticos. Mejor déjelos en su casa.



### DESPACIO

La velocidad máxima es de 40 km/h. Recuerde circular con las luces encendidas. El polvo disminuye la visibilidad.



### BICICLETAS

No se permite ingresar a los senderos con bicicletas, motocicleta y/o cuatriciclos.



### NAVEGACIÓN

Se encuentra prohibida la navegación y flotación en los ríos y arroyos.

El permiso de acampe no exime el pago del derecho de acceso.

El tiempo de validez del boleto de acceso para los acampantes será de 48 horas cuando sea exhibido junto con el permiso de acampe.

## POR SU SEGURIDAD

- No se aparte de las sendas marcadas e indicadas en este folleto y evite caminar por la ruta y caminos vehiculares.
- Diagrame las excursiones de acuerdo a sus condiciones físicas
- Utilice ropa y calzado adecuado.
- No consuma agua de los arroyos.
- No acampe debajo de grandes árboles. Pueden caerse en caso de fuertes vientos.
- No alimente a la fauna silvestre.

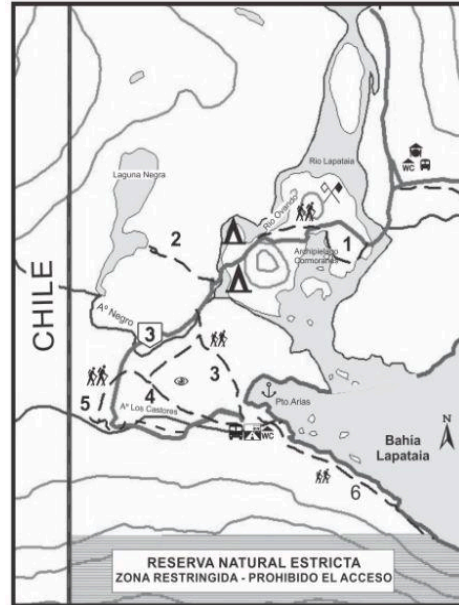

**PARQUE NACIONAL TIERRA DEL FUEGO**  
Av. San Martín 1395 - Ushuaia - Tierra del Fuego  
C.P. V9410BGA - Tel/Fax (02901) 577931  
E - mail: tierradelfuego@apn.gov.ar  
ARGENTINA

Ministerio de Ambiente y Desarrollo Sustentable  
Administración de Parques Nacionales  
Av. Rivadavia 1475 - Buenos Aires - C1033AAE  
ARGENTINA

## CAMINATAS DEL SECTOR LAPATAIA

### 1) PASEO DE LA ISLA

**Dificultad:** Baja  
**Distancia:** 1,3 km (ida)  
**Duración:** 30 min

Una recorrida por el archipiélago Cormoranes transitando las costas de los Ríos Lapataia y Ovando.

### 2) LAGUNA NEGRA

**Dificultad:** Baja  
**Distancia:** 500 mts (ida)  
**Duración:** 15 min

Visa a una turbera en formación

### 3) MIRADOR LAPATAIA

**Dificultad:** Baja  
**Distancia:** 980 mts (ida)  
**Duración:** 30min

Vista panorámica de Bahía Lapataia. Esta senda se conecta con la caminata del TURBAL y representa una excelente alternativa para acceder a Bahía Lapataia.

### 4) DEL TURBAL

**Dificultad:** Baja  
**Distancia:** 1,3 km (ida)  
**Duración:** 40 min

Circuito alternativo a la ruta N°3 para acceder a Bahía Lapataia. Se observan castoreras abandonadas y se rodea una turbera. Se conecta con el sendero que conduce a la CASTORERA.

### 5) CASTORERA

**ACCESIBLE**   
**Dificultad:** Baja  
**Distancia:** 200 mts (ida)  
**Duración:** 20 min

Visita a un embalse de Castores. Se accede desde la Ruta N° 3 remontando el curso del A° Los Castores por su margen derecha. Se observa el impacto causado por esta especie exótica.

### 6) SENDA DE LA BALIZA

**Dificultad:** Baja  
**Distancia:** 1,2 km (ida)  
**Duración:** 30 min

Recorrido hasta una baliza ubicada en el límite de la Reserva Natural Estricta.



**P.N. Tierra del Fuego**  
ZONA DE USO PÚBLICO

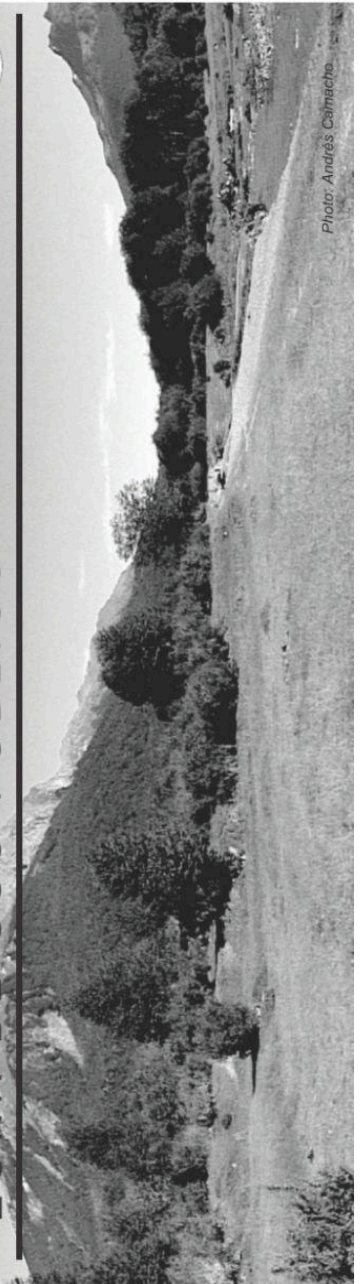

Photo: Andrés Calmacho

# CIRCUITO DE LOS GRANDES LAGOS

Recorriendo la ruta nacional N° 3 hacia el norte, se visita la zona de centros invernales, el Paso Garibaldi (cruce de la Cordillera de los Andes), Lago Escondido y Lago Khami (Fagnano). Las agencias ofrecen diferentes posibilidades según los gustos, el tiempo que dispongan, pueden ser excursiones clásicas convencionales o de turismo aventura, con caminatas, canotaje o avistaje de castores.

Excursión Clásica Lago Escondido y Khami (Fagnano) Aprox: \$140.000

Excursión Clásica Lago Escondido y Khami (Fagnano) en vehículos 4x4 .

Excursión Lagos Off Road + Canoas. Aprox: \$220.000

Excursión Lagos 4 x 4 Nocturno + Avistaje de Castores + Cena.

Excursión Lago Escondido + cabalgata.

CONSULTAR EN LAS AGENCIAS DE VIAJES HORARIO DE SALIDA, DURACIÓN, TARIFAS, ETC.

## **La Casona del Lago Restaurante**

Ruta Nacional N°3 Km 3000 - Frente a Lago Escondido.  
2901-535586 - De martes a domingos de 10 a 16 hs. - Reserva previa los fines de semana. Pago sólo en efectivo o transferencia.

## **Villa Marina Restaurante**

Ruta Nacional N°3 Km 2993 - 2901459304 - Horario de 13 a 15 hs.  
villamarinaushuaia@gmail.com

# TREKKING CON GUÍAS

**Glaciar Martial:** caminata con diferente duración, con opción de uso de crampones.

**Laguna Esmeralda:** duración 7 hs. Dificultad media. \$160.000 aprox.

**Laguna Turquesa:** dificultad media con opción a escalada en roca.

**Glaciar Ojo del Albino:** duración 8 a 10 hs. Dificultad alta. Incluye vianda.

**Laguna de los Témpanos y Glaciar Vinciguerra:** duración 8 hs. Dificultad alta. Incluye vianda.

Consultar otras opciones: caminatas con crampones, raquetas, escalada en hielo, etc.

# SOBREVUELOS

**AEROCLUB USHUAIA** - Pasarela Luis Pedro Figue 151

CONTACTO: 02901-421717 / 2901-640005 (WhatsApp) /  
aeroclubushuaia@hotmail.com / [www.aeroclubushuaia.com](http://www.aeroclubushuaia.com)

Horario de Atención: diariamente de 9 a 18 hs. Todos los vuelos son con reserva previa, sujetos a las condiciones meteorológicas.

<b>Sobrevuelo a la Isla de los Estados (3,5 horas)</b>	UN PASAJERO	2 PASAJEROS O MÁS C/U
Tarifa Pasajero Extranjero	U\$D 925.-	U\$D 695.-
Tarifa Pasajero Argentino O Países Limítrofes	U\$D 695.-	U\$D 520
Tarifa Residente De TDF (Mínimo 3 Pax)	U\$D 695.-	U\$D 385.-

**PERSONAS CON DISCAPACIDAD 10 % DE DESCUENTO - MENORES DE 3 AÑOS GRATIS - MENORES DE 10 CON ASIENTO 30% DE DESCUENTO**

<b>Vuelo De Bautismo C1 (30 Minutos)</b>	Un Pasajero	2 Pasajeros O Más C/U
Tarifa Pasajero Extranjero	U\$D 185	U\$D 145
Tarifa Pasajero Argentino O Países Limítrofes	U\$D 140	U\$D 110
Tarifa Residente De TDF (Mínimo 3 Pax)	U\$D 140	U\$D 80
<b>Vuelo De Bautismo C2 (1 Hora)</b>	Un Pasajero	2 Pasajeros O Más C/U
Tarifa Pasajero Extranjero	U\$D 305	U\$D 235
Tarifa Pasajero Argentino O Países Limítrofes	U\$D 230	U\$D 175
Tarifa Residente De TDF (Mínimo 3 Pax)	U\$D 230	U\$D 130
<b>Vuelo De Bautismo C3 (1 Hora + Escala En Tolhuin)</b>	Un Pasajero	2 Pasajeros O Más C/U
Tarifa Pasajero Extranjero	U\$D 405	U\$D 305
Tarifa Pasajero Argentino O Países Limítrofes	U\$D 305	U\$D 230
Tarifa Residente De TDF (Mínimo 3 Pax)	U\$D 305	U\$D 170
<b>Vuelo De Bautismo C4 (2,5 Horas: Cordillera Darwin)</b>	Un Pasajero	2 Pasajeros O Más C/U
Tarifa Pasajero Extranjero	U\$D 745	U\$D 565
Tarifa Pasajero Argentino O Países Limítrofes	U\$D 560	U\$D 425
Tarifa Residente De TDF (Mínimo 3 Pax)	U4d 560	U\$D 315

# HELIUSHUAIA

**HELI USHUAIA** - Pasarela Luis Pedro Figue 119 (Antiguo Aeropuerto)

CONTACTO: 02901 44-4444 / 2901 600146 (WhatsApp) / [info@heliushuaia.com.ar](mailto:info@heliushuaia.com.ar) / [www.heliushuaia.com.ar](http://www.heliushuaia.com.ar)

Horario de Atención: Lunes a viernes de 8 a 20hs. Sábados de 10 a 18 hs. Todos los vuelos son con reserva previa, sujetos a las condiciones meteorológicas. Consultar por conexiones Patagónicas (Argentina- Chile) en jet privado.

Recorrido	Vuelo	Tarifas	Cupo
Ushuaia city	7 min	\$218.000	<b>Mínimo 2 pax.</b> Capacidad máxima x helicóptero.  3 pax. sin equipaje
Laguna Esmeralda	15 min	\$392.000	
Aterrizaje en los Andes + Cerro Castor y Centros Invernales	30 min	\$667.000	
Canal Beagle	45 min	\$1.059.000	
Grandes Lagos	1 hs	\$1.363.000	
Península Mitre	3 hs	Consultar	

Vuelos especiales en Jets a Chile		Cupo
<b>Consultar Tarifas</b>		
Recorrido		
USHUAIA WILLIAMS	- PUERTO	mínimo 4 pax
USHUAIA NATALES	- PUERTO	mínimo 4 pax
USHUAIA - PUNTA ARENAS		mínimo 4 pax

# BUCEO

## USHUAIA DIVERS

WhatsApp: 2901-619782 - Mail: [ushuaiadivers@yahoo.com.ar](mailto:ushuaiadivers@yahoo.com.ar) -  
Web: [www.ushuaiadivers.com.ar](http://www.ushuaiadivers.com.ar)

Realizan un bautismo de buceo. Primero te damos una charla sobre el buceo y te enseñamos cómo debes usar el equipamiento. Después nos dirigimos a las Islas Bridges en nuestra embarcación donde vas a hacer snorkel primero y luego te colocamos el equipo de buceo y bajamos uno o dos metros, si estas bien seguimos bajando hasta 7 mts y hacemos un recorrido disfrutando de la flora y fauna del Canal Beagle. Precio de la salida: \$230.000. Además debes pagar el derecho de embarque y seguro \$10.000 por día.

## BEAGLE BUCEOS

WhatsApp 2901-506214 - Mail: [beaglebuceos@gmail.com](mailto:beaglebuceos@gmail.com)

## SNORKELING

Es la opción más sencilla para todas las personas que quieran dar sus primeros pasos en la exploración submarina. Un paseo que permite observar el fondo y la vida marina del Canal Beagle. Se realiza flotando en superficie utilizando tubos de snorkel que nos permiten respirar sin tener que sacar la cabeza del agua. Para afrontar las bajas temperaturas del Canal Beagle realizamos esta actividad con trajes secos (al igual que para el buceo).

## BUCEO DE BAUTISMO

Puede realizarlo cualquier persona con buen estado de salud. No es necesario tener conocimientos previos de buceo ni de natación. Se hace 1 a 1, es decir, que la persona va con un instructor, quien manipula todo el equipo durante la inmersión. Previa charla técnica de básicas y fundamentales, nos dirigimos a la costa. Una vez allí, el instructor nos explicará la experiencia que vamos a vivir. Después ingresamos al agua (todo el tiempo con el instructor) nos tomaremos un tiempo en superficie para adaptarnos, luego de la adaptación comenzará el descenso.

La inmersión para **BUZOS CERTIFICADOS** es un buceo guiado, con posiblemente otros buzos del mismo nivel. Este producto incluye todo el equipamiento y el/la guía. Durante el buceo nos encontraremos con distintas especies de cangrejos, estrellas, anémonas, etc. Es un mundo fascinante y silencioso. Contamos con la opción de **BUCEOS EMBARCADOS** en las Islas Bridges en algunos de los puntos más hermosos de buceos del canal.

La duración de las actividades es aproximadamente de 4 a 5 horas, nos reunimos en la operadora donde se da una charla informativa de seguridad y como abordaremos la actividad, probamos los trajes y elegimos el resto del equipo para luego dirigirnos al punto de buceo/snorkeling. Luego de la actividad volvemos a la operadora para que los pasajeros puedan cambiarse, ponerse cómodos y compartir algo caliente.

**Para bucear se deben realizar una serie de verificaciones. Incluye peso, altura y enfermedades existentes.**

# PESCA DEPORTIVA

**Temporada:** noviembre a mayo (puede variar según zona).

**Modalidades permitidas:** spinning y fly casting.

**Prohibido:** trolling/arrastre desde embarcación y señuelos con pilas/baterías.

**Devolución obligatoria** de todas las piezas en jurisdicción provincial **desde el 1/03/2026 hasta fin de temporada.**

## Zonas con prohibición total (todo el año):

- Arroyo Mimica (Lago Chepelmut)
- Río La Unión/In (Lago Chepelmut–Lago Yehuín + 200 m)
- Chorrillo Los Salmones
- Laguna San Luis
- Río Valdez (Ruta 3–Lago Fagnano + 200 m)

## Parque Nacional Tierra del Fuego:

Habilitados Río Ovando y Río Lapataia.

**Requiere permiso adicional** (solo en efectivo, en la alcaldía del Parque)

Permiso de pesca para el Parque Nacional de Tierra del Fuego

## ARGENTINOS

Permiso	Edad	Vigencia	Precio
Permiso diario	Mayor de 18 años	1 día	\$ 10.000 aprox
Permiso semanal	Mayor de 18 años	10 días	\$20.000 aprox
Permiso por temporada	Mayor de 18 años	Temporada	\$40.000 aprox
Permiso por temporada- Menores	Mayor de 13 a 17 años	Temporada	\$ 20.000 aprox
Permiso por temporada (Mayores de 65 años, jubilados, pensionados, menores hasta 12 años y persona con discapacidad con <b>acreditación</b> )	Hasta 12 años Mayor de 65 años	Temporada	Sin cargo

# PESCA DEPORTIVA

Permiso de pesca para el Parque Nacional de Tierra del Fuego

## EXTRANJEROS

Permiso	Edad	Vigencia	Precio
Permiso diario	Mayor a 18 años	1 día	\$ 50.000 aprox
Permiso Semanal	Mayor a 18 años	10 días	\$140.000 aprox
Permiso por temporada	Mayor a 18 años	Temporada	\$280.000 aprox

Para adquirir los permisos de pesca del Parque Nacional Tierra del Fuego, puede hacerlo a través del siguiente enlace:

[www.permisodepesca.com.ar](http://www.permisodepesca.com.ar)

También disponible en: [www.reglamentodepesca.org.ar](http://www.reglamentodepesca.org.ar)

### Dónde comprar permisos para otras áreas:

- Asociación de Caza y Pesca (Maipú 822) – Tel. 2901 423168
- Casa de Campo Fly Shop (Onas 416) – Tel. 2901 423331
- Yefacel (Pastor Lawrence 707) - Tel. 2901 444347

**Valores (residentes):** desde \$20.000 (diario) a \$70.000 (temporada).

**Valores (extranjeros):** desde \$60.000 (diario) a \$200.000 (temporada).

*(Info detallada en nuestra web)*

### Excursiones Organizadas de Pesca

Bruno Gardi: guía de turismo, idiomas: italiano, inglés, potugués, español.

Wsp:+54 9 2901503475

brunoushuaia@gmail.com

[www.flyfishingushuaia.com](http://www.flyfishingushuaia.com)

Excursiones privadas (máximo 2/3 pescadores) vehículo 4x4 + navegación en embarcación semirrígida. Zona Lago Escondido. Duración 6 horas, la excursión incluye: traslado, equipo de alta gama modalidad mosca o cuchara, snack.

# CABALGATAS

## ARAKUR EXPERIENCE

(02901 44-2903) // [experience@arakur.com](mailto:experience@arakur.com)

### Bosque Nativo

Visitaremos nuestro bosque colmado de lengas y coihues finalizando nuestra visita en el mirador de la Laguna del Turbal. Este paseo tiene una duración de 60 minutos (1 hora).

### Mirador Canal Beagle

Visitaremos nuestro bosque de lenga y coihues admirando nuestra naturaleza, donde luego tomaremos un refrigerio acompañado de ricos sabores. Una vez listos, seguiremos el camino hacia el Mirador del Canal Beagle donde podremos observar la ciudad de Ushuaia de fondo, alrededor nuestro valles y cerros y de frente el hermoso Canal Beagle. Este paseo tiene una duración de 120 minutos

Horarios: 10 o 15:30 hs (recorridos de 1 hora) U\$D90.- Horario: 12 hs (recorrido de 2 horas, incluye lunch box) U\$D125.-

## CENTRO HÍPICO DEL FIN DEL MUNDO

Tel: 2901 56-9099 // [centrohipicofindelmundo@gmail.com](mailto:centrohipicofindelmundo@gmail.com) // [www.horseridingtierradelfuego.com](http://www.horseridingtierradelfuego.com) - Reservas con anticipación

Horarios: 09:30- 09:45 hs - 14:30-14:45 hs

### Cabalgatas en el centro Hípico del Fin del Mundo en la Zona del Monte Susana (mínimo 2 personas, máximo 10)

Excursión de 2 horas: Tarifa Adulto:\$130.000 - Menores de 5 a 9 años: \$87.000- hasta 4 años: \$64.000 // Excursión de 4 horas: Tarifa Adulto: \$260.000

Excursión de 7 horas: Tarifa Adulto: \$440.000 // Excursión de 10 días **Península Mitre**: consultar calendario.

Tarifas con descuentos especiales para Residentes de Tierra del Fuego. Tarifas para personas con discapacidad 10% de descuento.

Todas las excursiones incluyen guía especializado, traslado, seguro y refrigerio o comida completa. Consultar por menús especiales (vegetarianos, celíacos).

## LAGO ESCONDIDO

Tel: 2901 64-2664 // [cabalgatalagoescondido@gmail.com](mailto:cabalgatalagoescondido@gmail.com)

### Cabalgatas en la zona de Lago Escondido

Excursión de medio día (mínimo 2/3 personas)

Todas las cabalgatas incluyen traslado. Consultar por tarifa sin traslado.

**1 HORA** Tarifa Adulto: \$130.000 - Menores de 11 años: \$91.000

**2 HORAS** Tarifa Adulto: \$160.000 Menores de 11 años: \$112.000

**3 HORAS** Tarifa Adulto: \$200.000 Menores de 11 años:\$140.000

Cabalgata de 2 horas + Asado. Tarifa Adulto: \$240.000 - Menores de 11 años: \$168.000 (Horario: 17:00 a 22:30 hs. Consultar por salidas a la mañana)

*Todas las excursiones incluyen guía especializado (solicitarlo previamente), traslado, seguro y refrigerio o comida completa. Consultar por menús especiales (vegetarianos, celíacos).*

# USHUAIA GOLF CLUB

## DATOS DE CONTACTO

Ubicación: Valle del Río Pipo, a 7 Km. Del centro de la ciudad.

WhatsApp: 2901 616676

Horarios Del Club: Martes a Viernes de 10 a 18 hs. Sábados, domingos y feriados de 9 a 19 hs. Lunes con reservas.

Mail: ushuaiagolfclub@gmail.com

## Características de la cancha

Longitud: 5371 metros (5823 yardas). 9 hoyos de doble salida, par 70 (35 ida y 35 vuelta). Diseñada con dos hoyos par 3 , 5 par 4 y 2 par 5. Se juega con "lie mejorado" en toda la cancha. (Posibilidad de acomodar la pelota hasta 20 cm).

## Tarifas

Afiliados a la Asociación Argentina de Golf. Green Fee \$30.000 y alquiler de palos \$20.000.

Green Fee 18 hoyos para jugadores sin handicap nacional U\$D 60.

Alquiler de bolsa de palos para jugadores sin handicap nacional U\$D 25.

Clases y Promociones: Consultar

Personal Bilingüe (inglés)

No disponemos de caddie.

Consultas e Informes: 2901-616676 - Guillermo G. Godoy .

Presidente: Fulvio Baschero

# PUERTO ALMANZA

Pueblo de pescadores ubicado a 75 km de Ushuaia. Cuenta con restaurantes, centros recreativos, Puerto Pirata, la Granja del Beagle y la Chacra Ruka Kellen. Se realizan excursiones como Sabores del Beagle, Ruta de la Centolla, pesca de centolla con almuerzo gourmet, agroturismo y actividades vinculadas a pueblos originarios. También se ofrecen excursiones en helicóptero hacia los Grandes Lagos.

## Gastronomía en Puerto Almanza

### A'kum Restó & Me

Tel: 2901-656463

Horarios: Lunes a viernes 08:30 a 20:30 hs

Fin de semana: 09:00 a 20:00 hs

Condiciones: con reserva por WhatsApp.

### Chacra Ruka Kellen

Horario: diariamente de 13 a 20 hs.

Condiciones: no requiere reserva previa

### La Mesita de Almanza

Tel: 2901-516059

Horario: viernes, sábados y domingos desde las 12 hs.

Condiciones: con reserva por WhatsApp o por orden de llegada

Medios de pago: acepta todos

### La Sirena y el Capitán

Tel: 2964-610198 | Mail: lasirenayelcapitan@gmail.com

Horario: **CERRADO HASTA NUEVO AVISO**

Condiciones: requiere reserva

Medios de pago: acepta todos

### La Oveja (Ruta de la Centolla)

Tel: 2901-536154 | Mail: evt.rutadelacentolla@gmail.com

Horario: diariamente 11:30 a 17 hs.

Condiciones: con reserva, exclusivo para pasajeros de la agencia

### El Frontón Restaurant

Tel: 2901-585779

Horario: diariamente 11:30 a 18 hs.

### El Rincón del Viejo

Estado: Cerrado hasta nuevo aviso

### Jemmy y York

Tel: 011-3135-1667

Horario: diariamente de 10 a 18 hs.

### Puerto Pirata

Tel: 2901-470068

Horario: diariamente de 12 a 17 hs. (cerrado los miércoles)

Condiciones: requiere reserva

Estado: cerrado hasta noviembre

### Zorro Viejo Puerto Almanza

Tel: 2964-600321

Mail: zorroviejopuertoalmanza@gmail.com

Horario: jueves a domingos y feriados 11:30 a 22:30 hs.

Condiciones: requiere reserva previa por instagram

Medios de pago: acepta todos

### Ona Restorán

Tel: 2901-614459

Horario: diariamente de 12 a 18:30 hs.

Condiciones: requiere reserva previa

# GLACIAR MARTIAL

A 7km del centro

## Gastronomía

La Cabaña Casa De Té: diariamente de 8 a 20 hs.

La Cabaña Beer Point: diariamente de 8 a 20 hs. (martes y miércoles de 12:30 a 20:30 hs.)

Refugio de montaña: diariamente de 10 a 18 hs.

## PARQUE DEL FIN DEL MUNDO

Tel: +54 9 2901 588323

Abierto diariamente de 09 a 19 hs.

## Actividades en temporada estival

### Senderismo

Explorá los 5 increíbles circuitos que atraviesan bosques, arroyos y miradores con vistas al Canal Beagle.

### Aproximación al Glaciar Martial

Caminata panorámica hacia el glaciar, ideal para los amantes de la naturaleza.

### Tours fotográficos y excursiones guiadas

Acompañados por guías especializados en flora, fauna e historia local.

### Relax en la naturaleza

Áreas de descanso al aire libre y espacios para disfrutar del entorno natural.

## Senderos habilitados

### Circuito del Bosque

- Dificultad: Media
- Duración: 30 minutos (total)
- Desnivel: 100 m

### Circuito Mirador del Glaciar

- Dificultad: Media
- Distancia: 2.500 m
- Duración: 75 minutos
- Desnivel: 220 m

### Circuito Mirador de las Lagunas

- Duración: 150 minutos
- Distancia: 5.500 m
- Desnivel: 270 m

### Circuito de las Nubes

- Duración: 150 minutos
- Desnivel: 620 m

### Circuito de los Vientos

- Dificultad: Alta
- Distancia: 7.200 m
- Duración: 240 minutos
- Desnivel: 665 m

## Servicio de Atención al Visitante

Para realizar los senderos se abona el Servicio de Atención al Visitante (SAV)

Visitantes extranjeros: \$15.000

Residentes nacionales: \$7.500

Estudiantes universitarios (con certificado): \$4.000

Residentes Tierra del Fuego: Sin costo (con DNI)

Personas con discapacidad, jubilados nacionales y menores de 12 años: Sin costo

**Incluye:** Atención primaria ante emergencias • Ambulancia de alta complejidad • Seguro de responsabilidad civil

# CANOPY

Ubicación: Luis Fernando Martial 3551

La Reserva Glaciar Martial se transforma en verano y deja atrás las actividades como el esquí y las caminatas con raquetas. Ahora es el momento para disfrutar de la adrenalina desde las alturas.

El canopy consiste en cuerdas y poleas ubicadas en los árboles de una manera que no los daña (ningún clavo fue utilizado para la instalación del sistema). Mediante un arnés y unos eslabones, las personas se deslizan por fuertes cables recorriendo un circuito en el bosque.

## Información de contacto

WhatsApp: +54 9 2901655392

Mail: [canopyushuaia@gmail.com](mailto:canopyushuaia@gmail.com)

Sitio Web: <https://www.canopyushuaia.com.ar>

Instagram: @canopyushuaia

De jueves a lunes de 10 a 16:45 hs. Fuera de ese horario reservar con anticipación.

## Circuito largo – 9 tirolesas y 2 puentes colgantes

**Valor: \$ 65.000 aproximadamente**

Cuenta con 9 tirolesas y 2 puentes colgantes. Es el circuito más divertido, no solo porque tiene más tirolesas sino también porque los puentes colgantes tienen características que los

hacen más atractivos para los aventureros. Dos personas pueden hacer este circuito en 30 minutos.

## Circuito corto – 7 tirolesas (ideal para grupos de más de 15 personas)

**Valor: \$ 55.000 aproximadamente.**

Se compone de 7 tirolesas. Es el circuito ideal para grupos de más de 10 pasajeros y para quienes cuentan con poco tiempo. Dos personas pueden hacer este circuito en 30 minutos aproximadamente.

También hay un circuito de 6 tirolesas para grupos de 20 o más personas y para colegios. Para una referencia, 20 personas pueden hacer este circuito en 1 hora aproximadamente.

**Importante: Menores de 10 años cuentan con un 10% de descuento, por razones de seguridad, deberán ir acompañados por un adulto.**

# CENTROS DE ACTIVIDADES RECREATIVAS

En el valle rodeado de montañas, a las afueras de la ciudad de Ushuaia, se encuentran varios centros de actividades y establecimientos gastronómicos.

A lo largo de la Ruta Nacional 3 vas a poder encontrarlos.

## Siberianos del Fuego

A 20 km - Tel: + 54 9 2901 50-9320

**Visitas al criadero:** de 10 a 16 hs.

Tarifas por persona: Mayores de 14 años \$20.000, menores de 14 años \$15.000, menores de 5 años: sin costo.

**Husky Mini Trekking:** Duración: 1h 15 minutos. Las salidas son programadas a las 11 y a las 14 hs. Dificultad: fácil.

Mayores de 14 años \$50.000. Menores de 14 años \$40.000

Menores de 5 años: sin costo.

**Entrada + husky mini trekking + almuerzo incluido:**

Mayores de 14 años \$85.000. Menores de 14 años \$65.000.

Menores de 5 años: abonar solo lo que consuman.

**Nunatak - Antartur** A 20 km. Tel: +54 9 2901 61-1338.

Actividades: Visita guiada del área y de los cachorros, caminata con huskys.

## Tierra Mayor

A 21 km - Tel: +54 9 2901 61-9245

**Tenedor libre de Cordero.**

## Llanos del Castor

A 24 km. Tel: +54 9 2901 65-3848 - Restaurante y confitería.

**Tenedor libre de cordero y a la carta.** Alojamiento.

CON RESERVA PREVIA. Actividades: Cuatriciclo, 4x4, Trekking en el área.

## Valle Hermoso

A 24,5 km. Tel: + 54 9 2901 60-2313. Actividades: Excursiones organizadas con reserva. Avistaje de castores, trekking, merienda, cena.

## Las Cotorras

A 25 km. Restaurante. Diariamente a partir de las 10 hs. -

**Tenedor Libre de Cordero. Menú a la carta.**

Reservas: +54 9 2901 482796

**Bar de Whisky:** martes, jueves y sábados de 11:30 a 15 hs.

## Cerro Castor (CERRADO TEMPORALMENTE)

A 27 km. [www.cerrocator.com](http://www.cerrocator.com) - Andino café, pista de patinaje sobre hielo y pista de esquí de fondo. Alquileres. Centro de esquí y snowboard. Clases de esquí y snowboard. Alquiler de equipamiento. Restaurantes. Tiendas. Más de 30 pistas de diferentes grados de dificultad. Guardería, lockers, esquí adaptado. **Restaurante Morada del Aguila**- Cerrado

## Haruwen

A 36 km. Tel: +54 9 2901 60-4893. Restaurante, confitería. Museo de Motos y Destilería.

## Park Austral

Actividades combinadas: cuatriciclos, gastronomía, caminata con huskies. Reservar en Brasileiros em Ushuaia: + 54 9 2901 40-8801.

# TREKKING Y TURISMO AVENTURA

NOMBRE	CONTACTO	ACTIVIDAD QUE OFRECE
<b>54° TREK- EXPEDICIONES</b>	54trekkingexpediciones@gmail.com	Cumbre a Monte Alvear ruta normal, Trekking Glaciar Ojo del Albino, Glaciar Vinciguerra.
<b>ALMA CALMA EXPEDICIONES</b>	2901582989 - <a href="mailto:nico@almacalma.net">nico@almacalma.net</a>	Trekking a Laguna Esmeralda.
<b>ANTARTUR</b>	<b>Rosas 184</b> - 2901611338 - <a href="mailto:agencias@antartur.tur.ar">agencias@antartur.tur.ar</a> <a href="http://www.antartur.tur.ar">www.antartur.tur.ar</a>	Trekking Laguna Esmeralda, Glaciar Vinciguerra, Glaciar Ojo del Albino. Off Road 4x4 combinada con canotaje en Lago Escondido.
<b>ARAKUR EXPERIENCE</b>	<b>Heroes de Malvinas 2621</b> - 2901442900 - <a href="mailto:fo@arakur.com">fo@arakur.com</a>	Trekking Laguna Esmeralda y a Estancia Túnel hasta Río Encajonado. Cabalgatas en la Reserva Alarken.
<b>ARPÓN TURISMO</b>	<b>Alem 3129 Wsp:</b> + 54 9 2901503892 - <a href="mailto:reservas@arpontrekking.com">reservas@arpontrekking.com</a> - <a href="http://www.arpontrekking.com">www.arpontrekking.com</a>	Trekking a Laguna Esmeralda, Trekking a Estancia Tunel. Trekking a Glaciares Martial, Vinciguerra y Ojo del Albino.
<b>BEST TOUR PATAGONIA</b>	<b>San Martín 1154 Wsp:</b> +542901 467380 <a href="mailto:info@best-tourpatagonia.com">info@best-tourpatagonia.com</a>	Trekking a Laguna Esmeralda
<b>BRASILEIROS EM USHUAIA</b>	<b>San Martín 870</b> - 2901422157 <a href="http://www.brasileirosemushuaia.com.br">www.brasileirosemushuaia.com.br</a>	Trekking a Laguna Esmeralda, al Mirador del Martial y a Laguna de los Témpanos. Lagos 4x4-Off Road. Motos de nieve y cuatriciclos en Centro de Actividades de Montaña Park Austral.
<b>CANAL FUN &amp; NATURE</b>	<b>Pasaje Tomás Beban 1010</b> - 2901431591 <a href="mailto:info@canalfun.com">info@canalfun.com</a> - <a href="http://www.canalfun.com">www.canalfun.com</a>	Off Road en Lago Escondido y Fagnano. Canotaje por el Río Lasifashaj hasta el Canal Beagle + caminata en Isla Gable + navegación en Ea. Harberton (pingüinera).
<b>CERRO MARTIAL PARQUE DEL FIN DEL MUNDO</b>	<a href="mailto:administracion@cerromartial.com.ar">administracion@cerromartial.com.ar</a> <a href="http://www.cerromartial.com.ar">www.cerromartial.com.ar</a>	Trekking en el Área Natural Protegida Louis Martial, denominados Circuito de las Nubes- Mirador Base del Glaciar Martial y Sendero del Filo del Martial

<b>EXPERIENCIA AUSTRAL</b>	2901441300 operacionesevt@loscauquenes.com www.loscauquenes.com/es/	Off Road por el sector de los lagos Escondido y Fagnano. Off Road 4x4 y Trekking Cascada del Duende, Puerto Almanza y Punta Paraná.
<b>FRECUENCIA SUR</b>	<b>Dos Banderas Casa 17 -</b> frecuenciasurushuaia@gmail.com	Trekking Laguna Esmeralda, Glaciar Martial, Trekking Laguna de Los Témpanos y Glaciar Vinciguerra. Circumbalación Laguna Turquesa – C°Carbajal – Valle Olum
<b>HAIMA USHUAIA TREKKING Y MONTAÑISMO</b>	violeta.lobo.p@gmail.com	trekking al Glaciar Ojo del Albino
<b>HAUSH EXPEDICIONES</b>	2901615561 <a href="mailto:elchapans@gmail.com">elchapans@gmail.com</a>	Trekking a diferentes sitios: hacia Valle Olum y hasta Bahía Sloggett en el Área Natural Península Mitre.
<b>INFO DE USHUAIA</b>	<b>San Martín 775</b> operacionesinfodeushuaia@nail.com	Trekking Laguna Esmeralda (alternativo arroyo Esmeralda)
<b>ISLA DE LOS FUEGOS</b>	<b>San Martín 611 - 2901580525</b> <a href="mailto:ventas@isladelosfuegos.com.ar">ventas@isladelosfuegos.com.ar</a>	Trekking a Laguna Esmeralda. Off Road hacia Lagos Escondido y Fagnano.
<b>LATITUD USHUAIA TRAVEL</b>	<b>Gob. Godoy 62 - 2901 46-533</b> administracion@latitudushuaia.tur.ar	Trekking Laguna Esmeralda Glaciar Vinciguerra Monte Susana
<b>MAGELLANIC NATURE TOURS</b>	<b>Salvador Dalí 2005 - 2901414248 -</b> <a href="mailto:magellanic@hotmail.com">magellanic@hotmail.com</a> <a href="http://www.magellanicnaturetours.com">www.magellanicnaturetours.com</a>	Trekking con avistaje de aves a Laguna Esmeralda, Paso Garibaldi, Monte Susana, Glaciar Martial.
<b>MERU VIAJES Y TURISMO</b>	11 69084059 <a href="mailto:meru evt@gmail.com">meru evt@gmail.com</a> <a href="http://www.meruviajes.tur.ar">www.meruviajes.tur.ar</a>	Trekking Laguna Esmeralda.
<b>NATIVE ADVENTURE</b>	<b>Gob. Deloqui 756 -</b> administracion@yaghanadventure.com	Trekking Laguna Esmeralda Balcones del Monte Susana. Trekking Laguna Gemelas Trekking Estancia Túnel. Cicloturismo/MTB a Mirador del Beagle- Cascada Beban y Estancia Túnel.
<b>NATURAL HIKING BY ANDES FUEGUINOS</b>	2901476656 - <a href="mailto:naturalhikingush@gmail.com">naturalhikingush@gmail.com</a>	Trekking Laguna Esmeralda Trekking a Lagunas Gemelas Trekking al Mirador Glaciar Martial Trekking a Monte Susana y Laguna de los Tempanos -Vinciguerra

<b>ONASHAGA EXPEDITIONS</b>	<b>Onas 426- Dpto.1</b> operaciones@onashagaexpeditions.com www.onashagaexpeditions.com	Trekking Laguna Esmeralda
<b>PATAGON MOUNTAIN TRAVEL AGENCY</b>	2901609991 - <a href="mailto:patagonmountaintravel@gmail.com">patagonmountaintravel@gmail.com</a> www.patagonmountainagency.com	Trekking en el Área Natural Protegida Península Mitre- Bahía Sloggett. trekking Área Natural Protegida Península Mitre- Bahía Aguirre. trekking a los sectores de Laguna Turquesa- Valle Carbajal- Cerro Cinco Hermanos; y Torres del Rio Chico. trekking en el Área Natural Protegida Louis Martial en el sector del sendero de Los Hacheros Backcountry: esquí de Travesía y splitboard en Valles Martial, Olum, y Garibaldi.
<b>PINGÜINOS EXPEDICIONES</b>	<b>2901 402145</b> reservas@pinguinosexp.com	Trekking Laguna Esmeralda
<b>SENDEROS PATAGÓNICOS USHUAIA</b>	senderospatagonicosushuaia@gmail.com WWW.senderospatagonicos.com	Trekking Laguna Esmeralda. Trekking Laguna de los Témpanos y Glaciar Vinciguerra,
<b>TAUN USHUAIA</b>	<b>Hol Hol 1403</b> - <a href="mailto:ignacioallendeguia@gmail.com">ignacioallendeguia@gmail.com</a> 2901524417	Trekking a los siguientes sitios: al Glaciar Ojo del Albino, también al Glaciar Vinciguerra, Monte Susana y Lagunas Gemelas. Packrafting (inicio en Río Olivia- La mosca loca)
<b>TIERRA DEL FUEGO AVENTURA</b>	<b>San Martín 206</b> - <a href="http://www.tierradelfuegoaventura.com">www.tierradelfuegoaventura.com</a> 2901600177 - <a href="mailto:comercial@tierradelfuegoaventura.com">comercial@tierradelfuegoaventura.com</a>	Off Road Lago Escondido y Lago Fagnano y en el sector de Villa Marina con almuerzo en el restaurante. Trekking a Mirador Base del Glaciar Martial y a Laguna Esmeralda.
<b>TIERRA TURISMO EXCURSIONES NATURALES</b>	<b>De los Ñires 2280 Piso 1 "D", timbre 114</b> - 2901610443 <a href="mailto:info@tierraturismo.com">info@tierraturismo.com</a>	Trekking a Laguna Esmeralda. Off Road- 4x4 en Lagos Escondido y Fagnano.
<b>TITAN CUATRO ELEMENTOS</b>	<b>Hol Hol 1390</b> - <a href="mailto:titan4elementos@gmail.com">titan4elementos@gmail.com</a> 2901401391 - <a href="http://www.titancuatroelementos.com">www.titancuatroelementos.com</a>	Trekking a Laguna Esmeralda, Laguna Turquesa, Glaciar Ojo del Albino, Cascada Submarino, Torres del Rio Chico. Trekking Glaciar Vinciguerra.
<b>USHUAIA EXTREMO TRAVELS</b>	<b>San Martín 1354</b> - 2901619587 <a href="mailto:info@ushuaiaextremotravels.com">info@ushuaiaextremotravels.com</a>	Bicicletas eléctricas (Fat Bike) a castoreras sobre hielo en invierno. Cruce de los Andes en bicicletas.

	<a href="http://www.ushuaiaextremoevt.tur.ar">www.ushuaiaextremoevt.tur.ar</a>	Cicloturismo hacia la Reserva Cultural Natural Playa Larga y a Estancia Túnel. Off Road 4x4 en Lagos Escondido y Fagnano. Trekking Glaciar Ojo del Albino / a Laguna de los Témpanos - Glaciar Vinciguerra / Laguna Esmeralda.
<b>USHUAIA OUTDOORS</b>	54 9 2901 607267 <a href="mailto:reservas.ushuaiaoutdoors@gmail.com">reservas.ushuaiaoutdoors@gmail.com</a> @ushuaiaoutdoors	Lagos Off Road 4x4 - Parque con Trekking y Canoas. Trekking Laguna Esmeralda. Full Day Almanza. Cabo San Pablo
<b>USHUAIA PATAGONIA TREKKING</b>	11 67612300 <a href="mailto:jabaeza89@gmail.com">jabaeza89@gmail.com</a>	Trekking hacia el Glaciar Vinciguerra.
<b>USHUAIA TREKKING</b>	Joaco.bianciotto@gmail.com www.Ushuaiaatrekking.com	Trekking Laguna Esmeralda
<b>VENDAVAL EXPEDICIONES</b>	<b>Del Mar 1955</b>	Trekking Laguna Esmeralda y a los Glaciares Ojo del Albino y Glaciar Vinciguerra, sin tránsito glaciario.
<b>XPLOR TURISMO</b>	2901566666 <a href="mailto:info@xplorturismo.com">info@xplorturismo.com</a> <a href="http://www.xplorturismo.com">www.xplorturismo.com</a>	Trekking Laguna Esmeralda y Laguna Gemelas.
<b>YAGHAN TURISMO</b>	<b>Gob. Godoy 19</b> - yaghanturismo@gmail.com www.yaghanturismo.tur.ar	Off Road 4x4 en Lagos Escondido y Fagnano Trekking Laguna Esmeralda; y trekking Glaciar Vinciguerra,

Hay actividades que se realizan durante todo el año y otras que se adaptan a las condiciones climáticas. Es posible armar salidas privadas según los interesados. Los guías se encuentran capacitados para asesorar sobre el equipamiento requerido.

# ALQUILER DE EQUIPO DE TREKKING, CAMPING y MOUNTAIN BIKE

LOCAL	DIRECCIÓN	CONTACTO	OFRECE	WEB / MAIL
<b>Ushuaia Extremo Rental</b>	San Martín 1354	Wsp: 2901619587	Alquiler de Bicicletas: \$20.000 x día. Alquiler de Botas de Trekking : \$8.500 x día Alquiler de carpas, bolsas de dormir, aislantes, camperas, pantalones, botas, grampones, bastones.	<a href="http://www.ushuaiaextremo.com">www.ushuaiaextremo.com</a>
<b>Home Bike</b>	Gob. Paz 591	Tel: 433108 Wsp: 2901493613	Alquiler de Bicicletas: \$20.000 x día Alquiler de botas de trekking: \$7.900 x día	
<b>Patagonia Rental</b>	Tekenika 164	Wsp: 2901656052	Alquiler de Bicicletas: \$15.000 x día Alquiler de botas de trekking: \$8.000 x día Alquiler de Campera o Pantalón: \$10.000 x día	<a href="mailto:patagoniarentalski@gmail.com">patagoniarentalski@gmail.com</a> <a href="http://www.patagoniarental.com.ar">www.patagoniarental.com.ar</a>
<b>Wind Fly</b>	De los Ñires 2466	Wsp: 2901515158	Alquiler de botas de trekking: \$7.000 x día Alquiler de Campera o Pantalón: \$8.000 x día. Venta de equipo de camping y náutica	<a href="http://www.windflyushuaia.com.ar">www.windflyushuaia.com.ar</a>
<b>Cumbre Rental</b>	San Martín 830	Wsp: 2901601514	Alquiler de botas de trekking: \$ 11.900 x día. Alquiler de bastones, polainas, grampones, etc	<a href="http://www.cumbresrental.com">www.cumbresrental.com</a>
<b>Uliwaia</b>	Patagonia 48	Wsp: 2901634821	Alquiler de botas de trekking: \$6.500 x día Alquiler de Pantalón: \$7.000 x día Alquiler de equipo de trekking y camping.	<a href="http://www.uliwaia.com">www.uliwaia.com</a>
<b>Dr. Snow</b>	Gob. Deloqui 737	Wsp: 2901516809	Alquiler de botas de trekking: \$8.000 x día Alquiler de equipo de trekking y camping. Indumentaria para Antártida.	<a href="http://www.drsnowrental.com">www.drsnowrental.com</a>
<b>Nieve de Montaña</b>	Gob. Deloqui 399	Wsp: 2901611516	Camperas, pantalones, botas de trekking, bastones, mochilas. Consultar diferentes combos.	